

Grenze zukünftige Grünanlage Rennbahn M 1:750
 Fläche ca. 14.300 m²

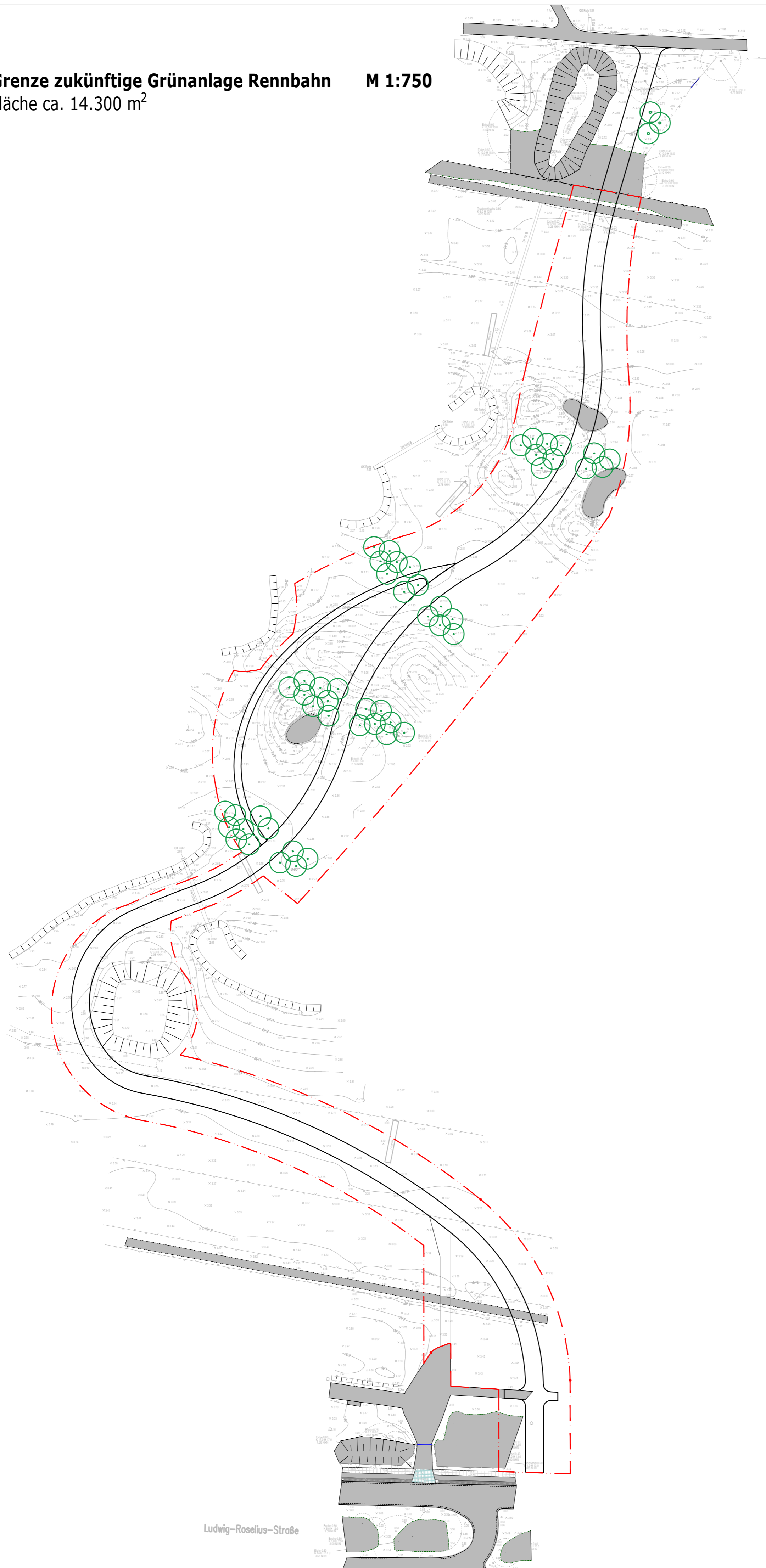

Plangrundlage: Aufmaß vom 25.11.2020/ Bruns Vermessung

Bezugssystem
 Lage: ETR S89_UTM32
 Höhe: DE_DHHN2016_NH (m.Ü.NHN)

A				
Index	Datum	Änderung	Bearbeitet	Gezeichnet

Projekt **Wegeverbindung Rennbahngelände**
 Bremen Hemelingen

Auftraggeber **Freie Hansestadt Bremen - Die Senatorin für Klimaschutz, Umwelt, Mobilität, Stadtentwicklung und Wohnungsbau**

An der Reeperbahn 2
 28217 Bremen
 Telefon 0049 421 361-2407
 Fax 0049 421 361-2050



Planung **Umweltbetrieb Bremen - Eigenbetrieb der Stadtgemeinde Bremen**

Bereich -2- Planung und Bau
 Willy-Brandt-Platz 7
 28215 Bremen
 Telefon 0049 421 361-79000
 mail office@ubtbremen.de
 www.umweltbetrieb-bremen.de



Inhalt **Grenze Grünanlage**

Leistungsphase	Ausführung	Erstellt	K. Schmidt
Planart	Lageplan	Geprüft	_____
Maßstab	1:750	Bereich 2	_____
Datum	16.11.2021	Bereich 3	_____
Plan-Nr.	o.N.	Auftraggeber	_____