

GRUNDSCHULE BRINKMANSTRASSE

NEUBAU EINER MENSA UND AUSBAU ZUR GANZTAGSCHULE

GRUPPE
GME

ARCHITEKTEN

GRUPPE **GME**
Architekten BDA
Keil - Buck - Kohlrausch -
Marstaller PartGmbH

PROJEKT

Neubau einer Mensa und
Ausbau zur Ganztagschule
GS an der Brinkmannstraße
Brinkmannstraße 40

PRÄSENTATION

Vorstellung Ortsbeirat

DATUM

08.02.24

STANDORT

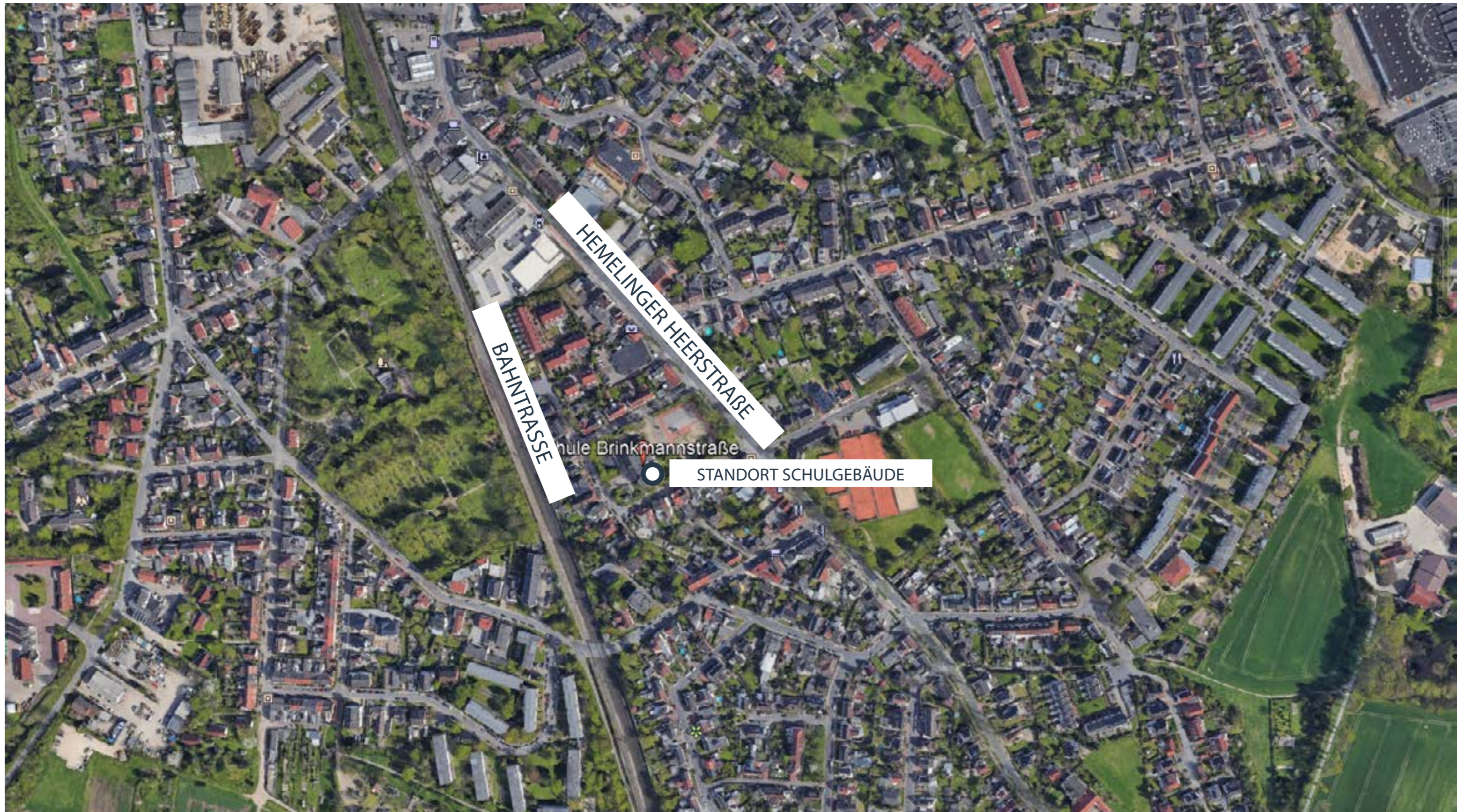

STANDORT



VORDERANSICHT SCHULGEBÄUDE VOM SCHULHOF



HISTORISCHE FASSADE - VORDERANSICHT



RÜCKANSICHT VOM SCHULGEBÄUDE VOM PARKPLATZ



KONZEPTSKIZZEN
„VERZÄHNUNG“ ZWISCHEN ALT UND NEU

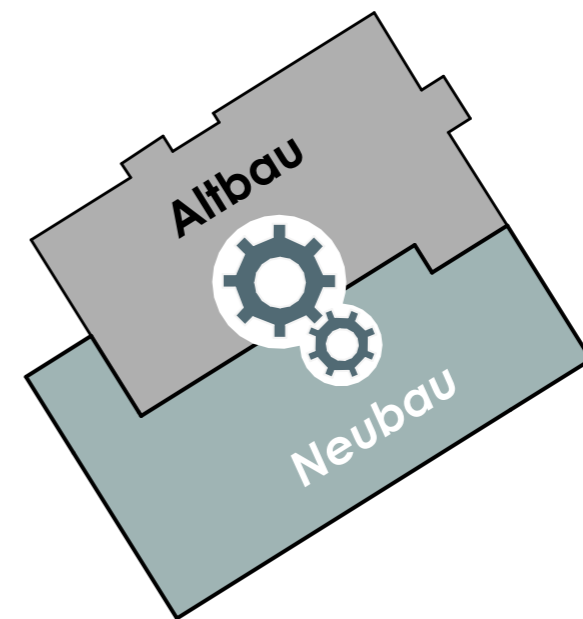
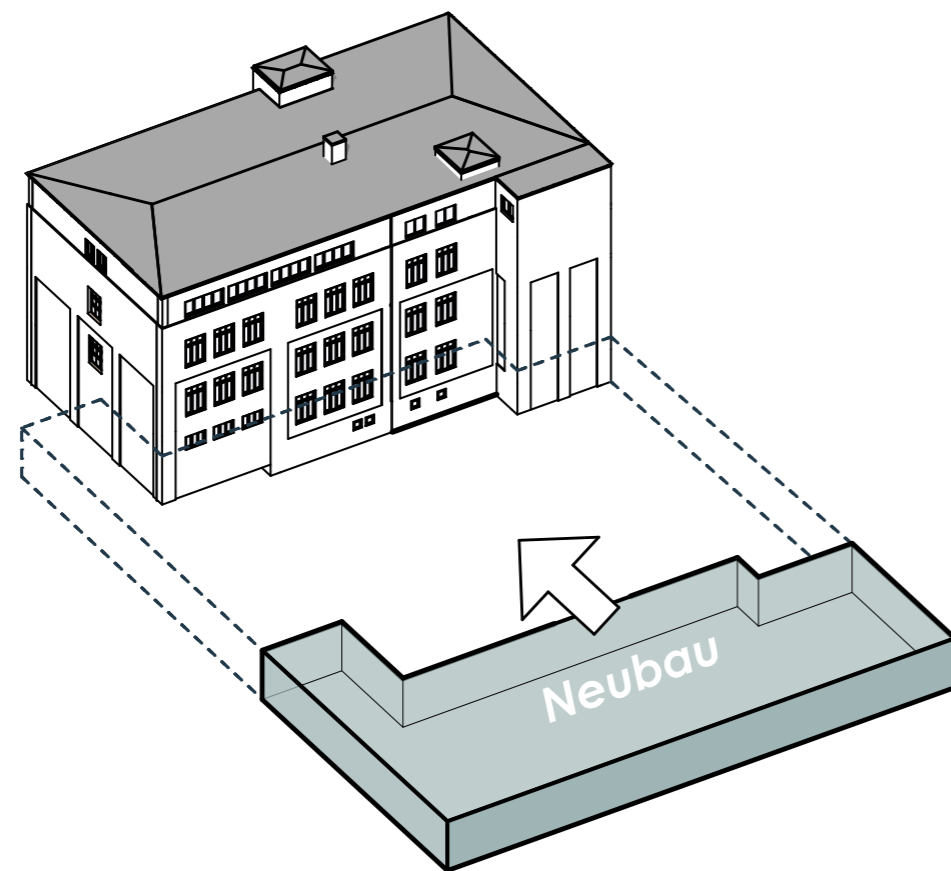

KONZEPTSKIZZEN
GLASFUGE ZWISCHEN ALT UND NEU

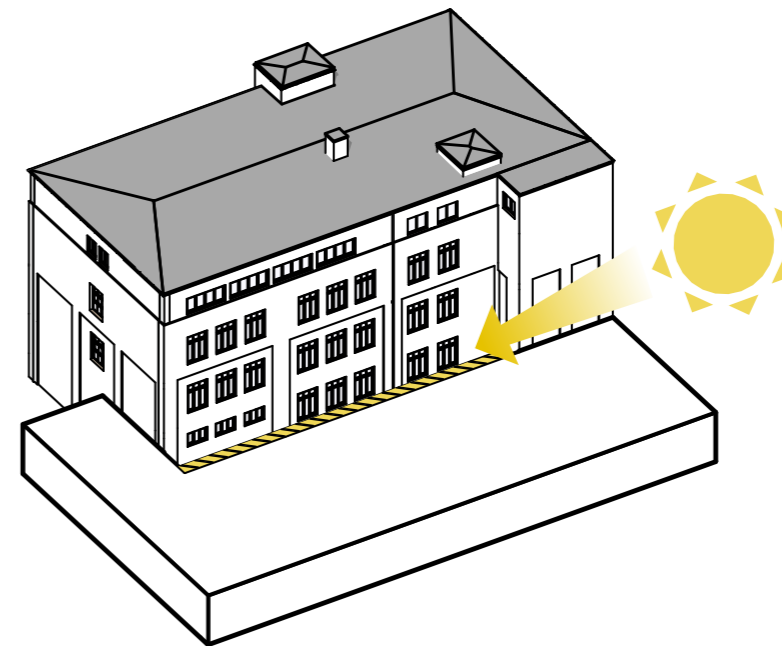
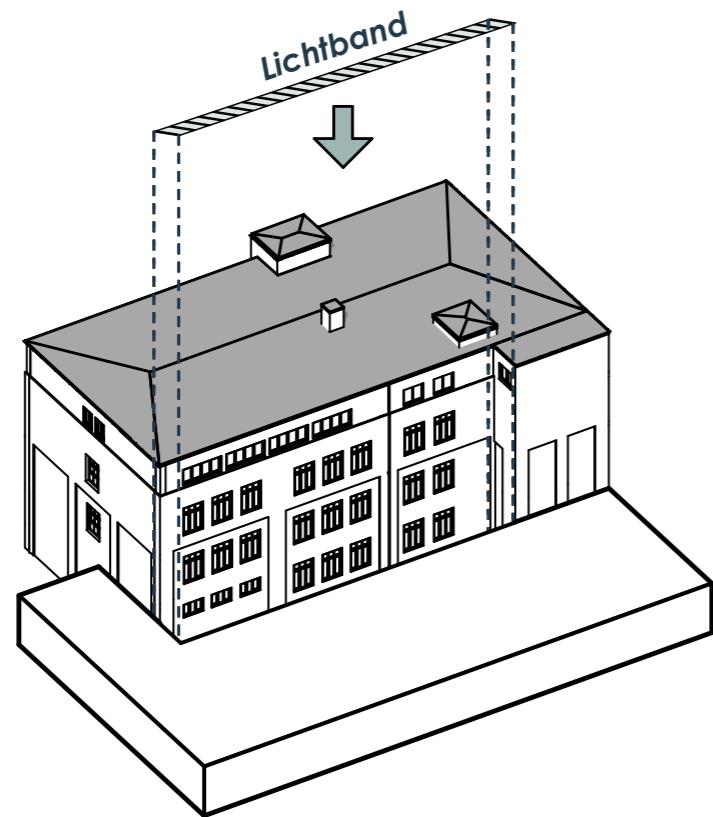

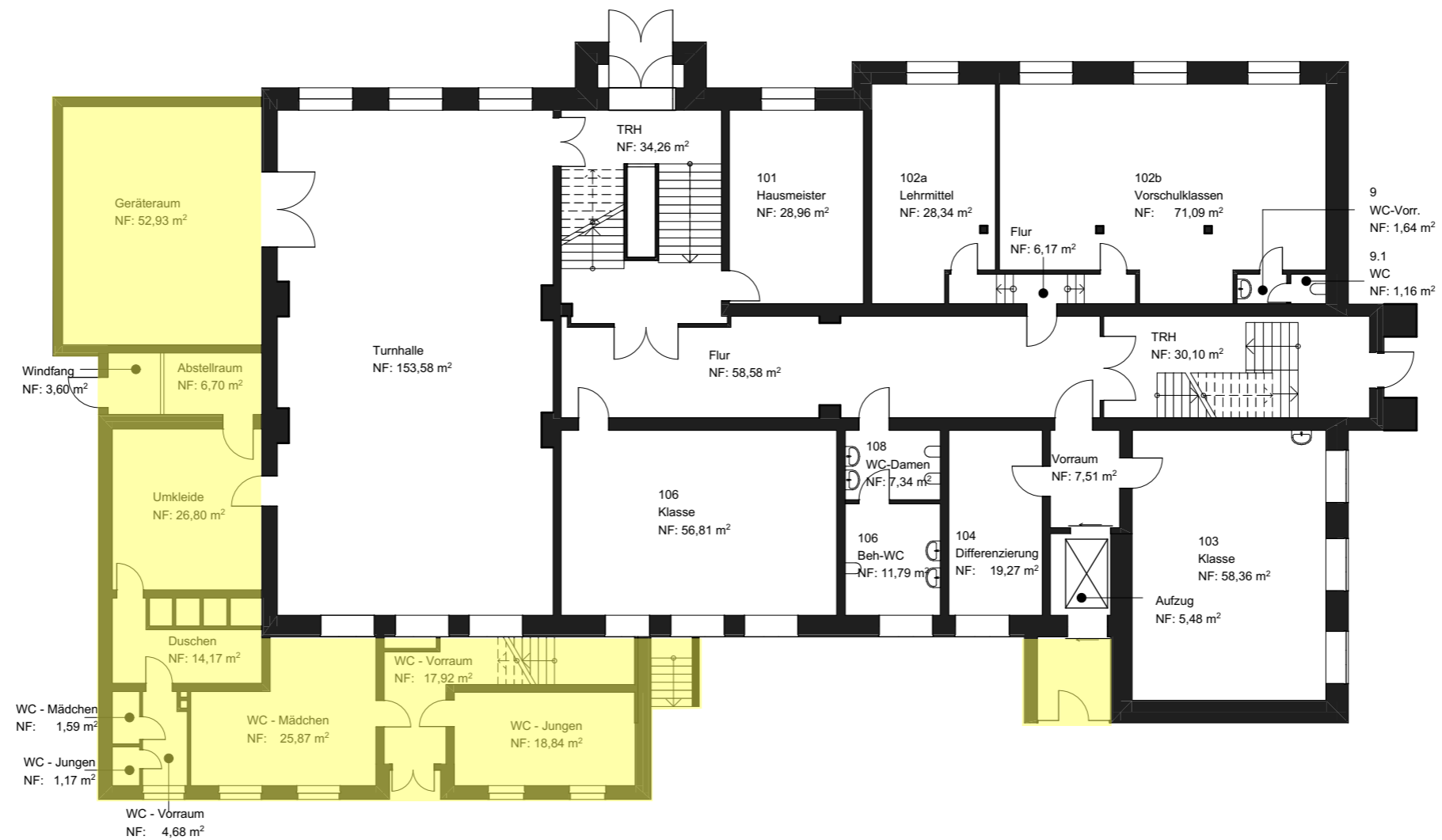

ENTWURF

Grundschule An der Brinkmannstraße
Sondervermögen für Immobilien und Technik, der Stadtgemeinde Bremen
vertreten durch Immobilien Bremen

EG. - Hochparterre Bestand

1:200

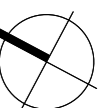

ABZUBRECHENDER GEBÄUDETEIL





ENTWURF

Grundschule An der Brinkmannstraße
 Sondervermögen für Immobilien und Technik, der Stadtgemeinde Bremen
 vertreten durch Immobilien Bremen

EG. - Hochparterre

1:200

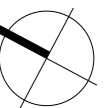



ENTWURF

Grundschule An der Brinkmannstraße

Souterrain

1:200

**Sondervermögen für Immobilien und Technik, der Stadtgemeinde Bremen
vertreten durch Immobilien Bremen**

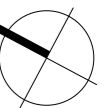



ENTWURF

Grundschule An der Brinkmannstraße
Sondervermögen für Immobilien und Technik, der Stadtgemeinde Bremen
vertreten durch Immobilien Bremen

1. Obergeschoss

1:200

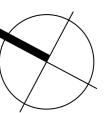

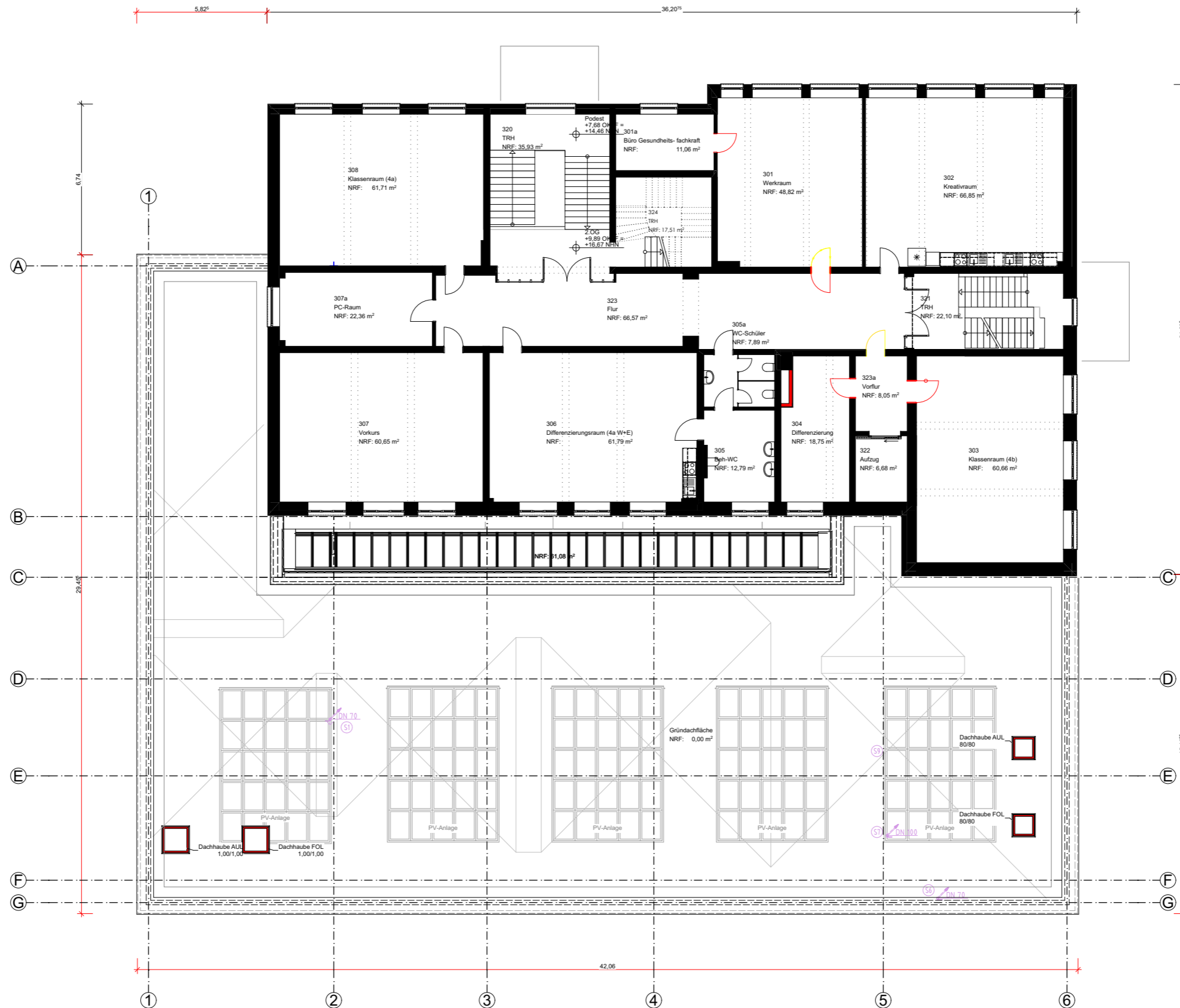

ENTWURF

Grundschule An der Brinkmannstraße
Sondervermögen für Immobilien und Technik, der Stadtgemeinde Bremen
vertreten durch Immobilien Bremen

2. Obergeschoss

1:200

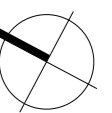



ENTWURF

Grundschule An der Brinkmannstraße
Sondervermögen für Immobilien und Technik, der Stadtgemeinde Bremen
vertreten durch Immobilien Bremen

3. Obergeschoss

1:200

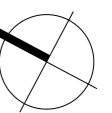

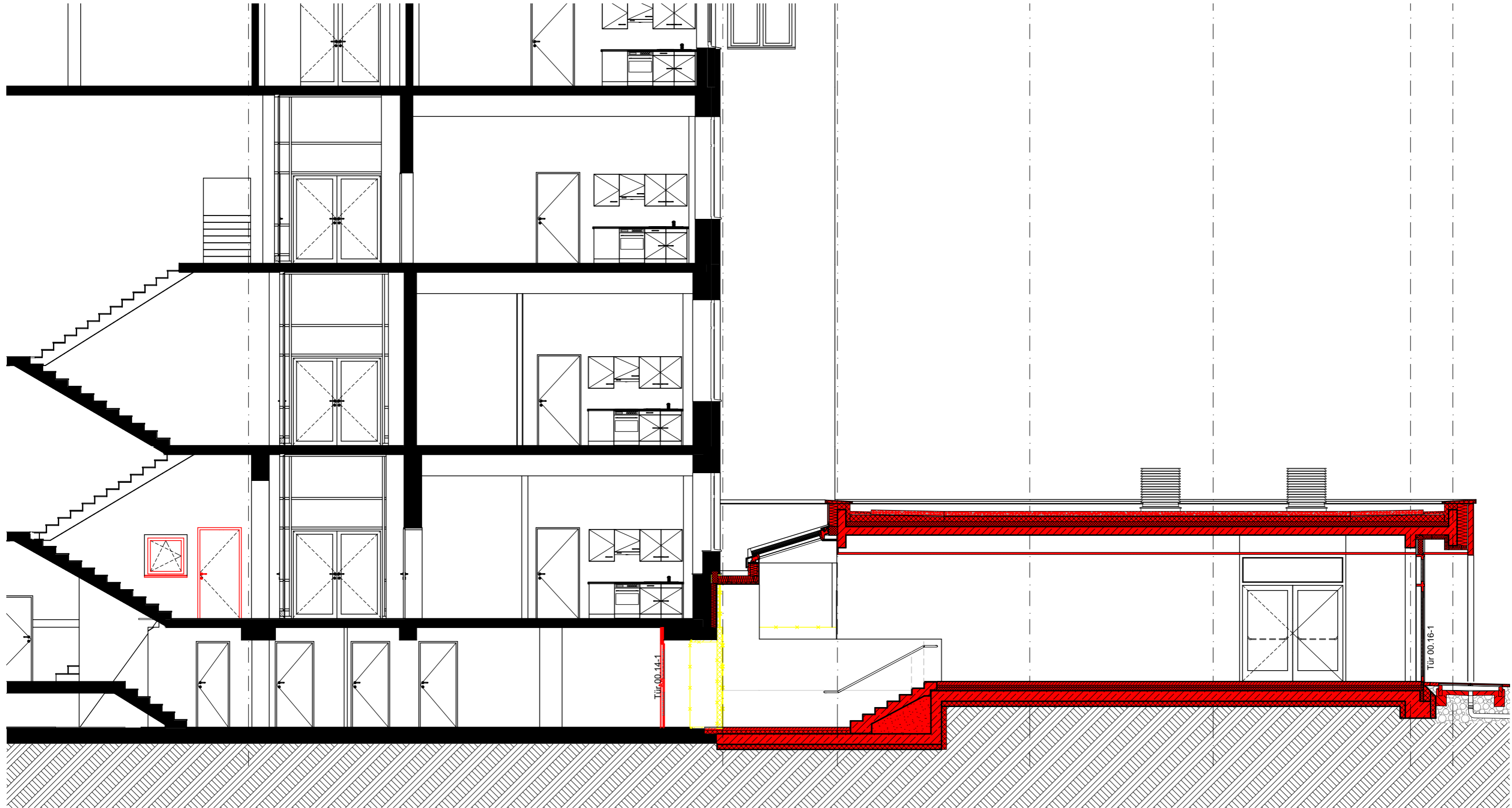

ENTWURF

Grundschule An der Brinkmannstraße
Sondervermögen für Immobilien und Technik, der Stadtgemeinde Bremen
vertreten durch Immobilien Bremen

Schnitt A

o. Maßstab





ENTWURF

Grundschule An der Brinkmannstraße
Sondervermögen für Immobilien und Technik, der Stadtgemeinde Bremen
vertreten durch Immobilien Bremen

Ansicht Südwest

o. Maßstab



ENTWURF

Grundschule An der Brinkmannstraße
Sondervermögen für Immobilien und Technik, der Stadtgemeinde Bremen
vertreten durch Immobilien Bremen

Ansicht Nordwest

o. Maßstab



ENTWURF

Grundschule An der Brinkmannstraße
Sondervermögen für Immobilien und Technik, der Stadtgemeinde Bremen
vertreten durch Immobilien Bremen

Ansicht Nordost

o. Maßstab



ENTWURF

Grundschule An der Brinkmannstraße
Sondervermögen für Immobilien und Technik, der Stadtgemeinde Bremen
vertreten durch Immobilien Bremen

Ansicht Südost

o. Maßstab

GESTALTUNGSKONZEPT FÜR DIE FASSADE



Kammputzfassade



Kammputzfassade Beispiel



Glattputzfassade

LAGEPLAN VOM LANDSCHAFTSARCHITEKT HOREIS+BLATT

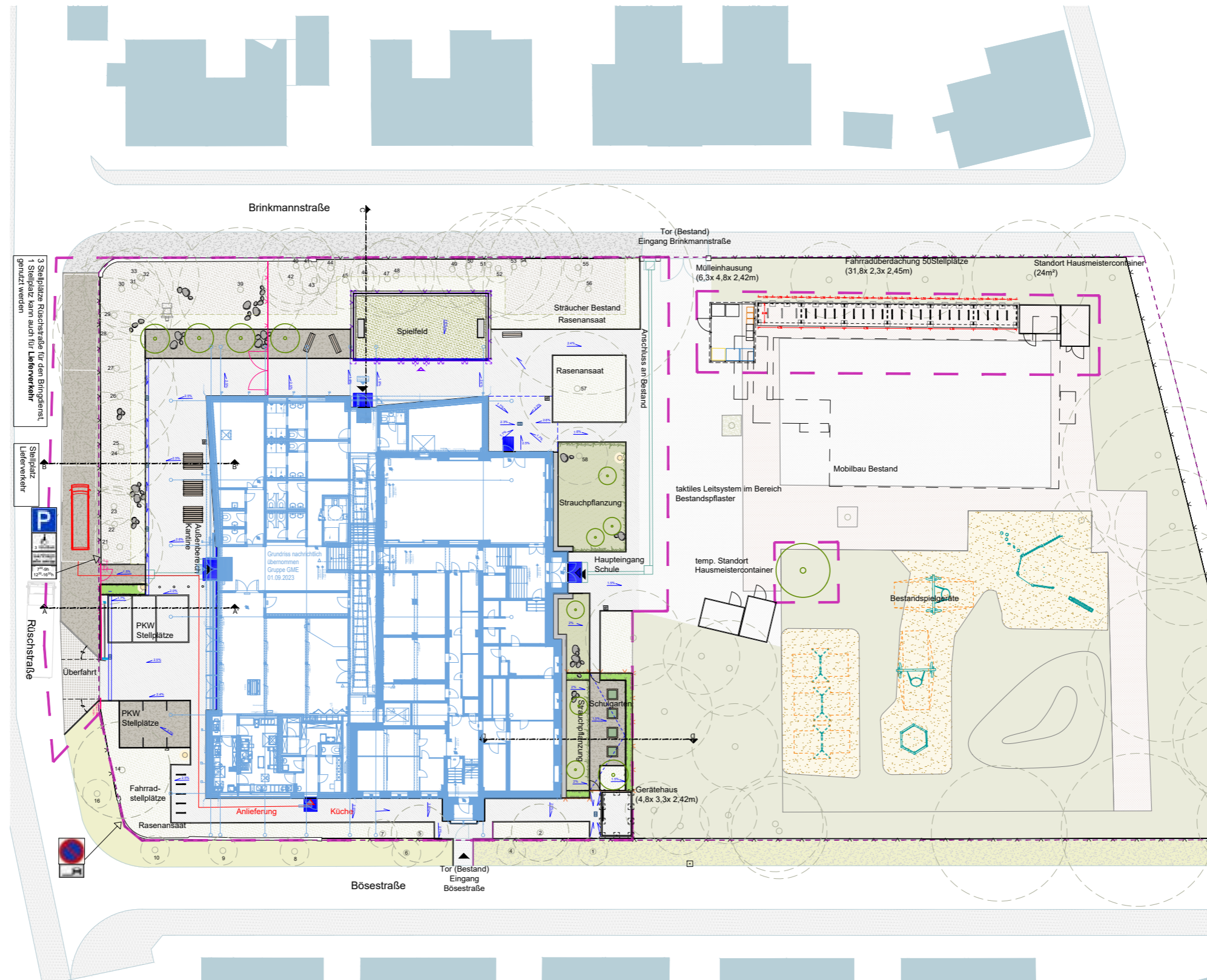

ENTWURF

Grundschule An der Brinkmannstraße
Sondervermögen für Immobilien und Technik, der Stadtgemeinde Bremen
vertreten durch Immobilien Bremen

Lageplan o. Maßstab

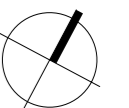

BAUSTELLENEINRICHTUNGSPLAN



ENTWURF

Grundschule An der Brinkmannstraße
Sondervermögen für Immobilien und Technik, der Stadtgemeinde Bremen
vertreten durch Immobilien Bremen

Lageplan o. Maßstab

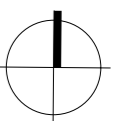

VIELEN DANK!

GRUPPE
GME

ARCHITEKTEN

GRUPPE **GME**
Architekten BDA
Keil - Buck - Kohlrausch -
Marstaller PartGmbH

PROJEKT

Neubau einer Mensa und
Ausbau zur Ganztagschule
GS an der Brinkmannstraße
Brinkmannstraße 40