

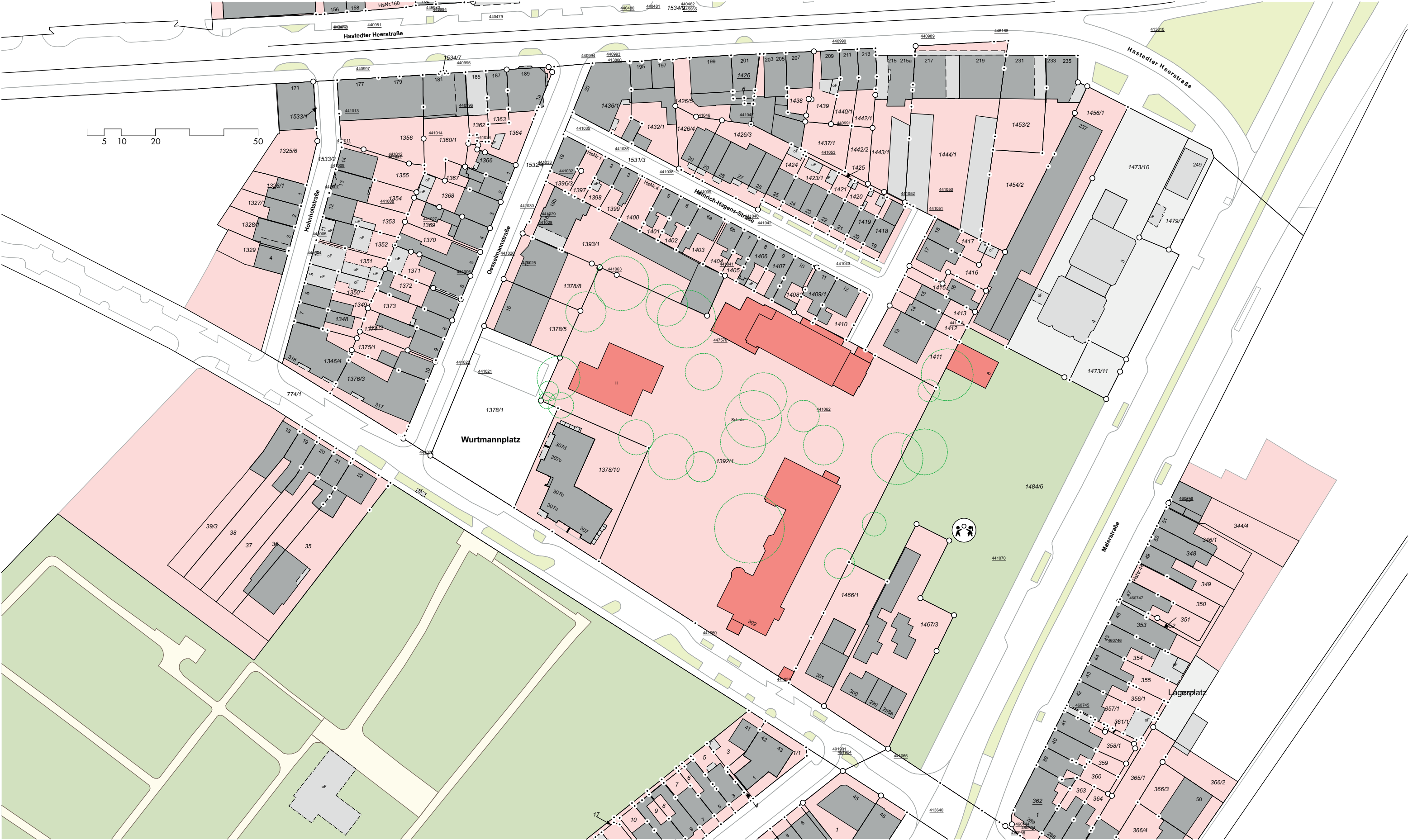

Vorkonzeption / städtebauliche Machbarkeitsstudie  
Grundschule Am Alten Postweg



Lageplan Bestand M 1:1000









Bild Schulmuseum Bremen aus den 1930ern



Bild Staatsarchiv Bremen 1944



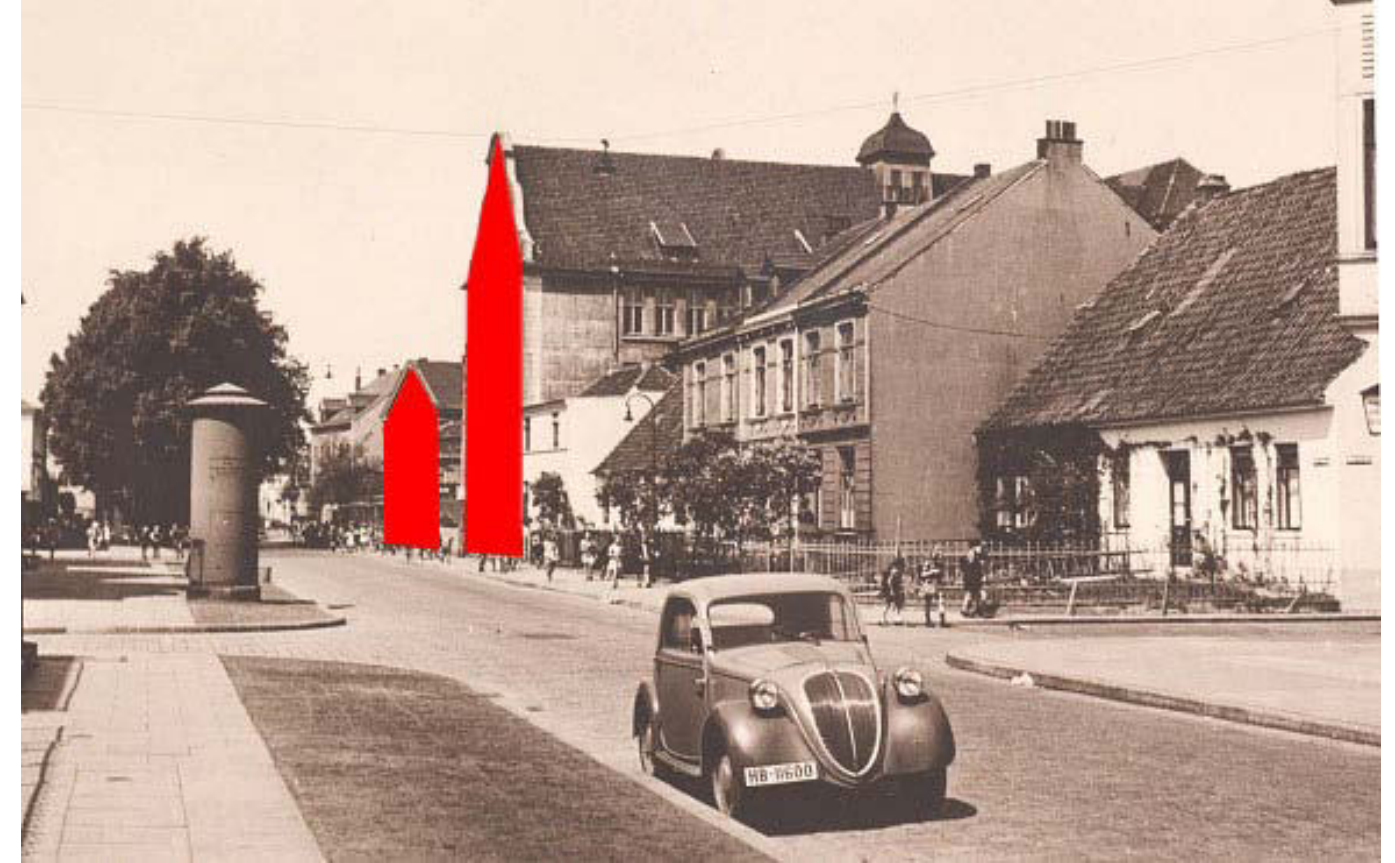















# LEGENDE

	Betonpflaster, Dicke: 10 cm, ARENA®-Pflasterbelag	~ ca. 1.721 m²
	Betonpflaster, Dicke: 10 cm, ARENA®-Pflasterbelag mit begrieten Fugen	~ ca. 158 m²
	Falschpflastersteine	~ ca. 262 m²
	Sand	~ ca. 158 m²
	EPDM Belag	~ ca. 260 m²
	Gras	~ ca. 981 m²
	Gehölzrandstreifen	~ ca. 1033 m²
	Bodenbedeckerpflanzung	~ ca. 159 m²
	Betonplatten als Traufe	~ ca. 85 m²
	Sitzbank	
	Geräteschuppen/Überdachungen	
	Fahrradständer	~ 47 Stück
	Entwässerungsrinne	~ ca. 272 lfm
	Hecke	~ ca. 130 lfm
	Betonplatten	~ 30 Stück
	außerhalb der Baumaßnahme: Baumpflanzung Bestand Erhalt	
	Baumpflanzung Bestand Erhalt	~ 41 Stück
	Baumpflanzung Neupflanzung	~ 8 Stück
	Baumpflanzung Bestand Fällung	~ 2 Stück
	Baumpflanzung Neupflanzung	~ 83 Stück
	Mastbäume	~ 9 Stück
	Bodenindikatoren (Leitystem)	
	Feuerwehreinrichtung	
	Leistungsgrenze	~ 7.811 m²
	Zaun Eintriedung	~ ca. 311 lfm

## GRUNDLAGEN:

- aktueller Planstand Gebäude - siehe Grundrisspläne

## Angaben zu Vermessungsdaten

Lagebezugssystem: Gauß-Krüger  
Lagestatus: keine Angabe

Höhenbezugssystem: keine Angabe  
Höhenstatus: keine Angabe

## Bauherr:

Sondervermögen Immobilien und Technik der  
Stadtgemeinde Bremen  
vertreten durch Immobilien Bremen

## Projektsteuerung:

Immobilien Bremen - Eigenbetrieb der Stadtgemeinde Bremen  
Theodor-Heuss-Allee 14  
28215 Bremen

Projektleitung: S. Leskow-Matetka, 0421/361-53390

Unterschrift, 18.10.2024



## Entwurfsverfasser:

GOLDBECK Nord GmbH  
Integrale Planung - Tiefbau  
Ummelner Straße 4-6, 33649 Bielefeld  
vertreten durch: S. Akkaya

Unterschrift, 18.10.2024

Projektnr.: IMBJ220012

GR-Code: GR00276

G-Code: G6970

Gemeinde: Stadtgemeinde Bremen

Flur: 74

Gemarkung: VR 74

Flurstück: 1392/1

Bauort:

Alten Postweg 302, 28207 Bremen



OKFF EG (0,00) = 6,64 m üNN

## BAUANTRAG

Index	Datum	Stempel	Gezeichnet
gez.: 18.10.2024	S. Akkaya		
geprüft:			
Mafstabs: 1:200			
Projekt:	Neubau Grundschule Alten Postweg mit 1 Feld Sporthalle, Kita und Außenanlagen		
Planinhalt:	GENEHMIGUNGSPLANUNG Freianlagen - LAGEPLAN		
Phase:	Planer	Alt.	
4	TB	FR	
Ebene:	laufende Nr.	Index	
XX	08100	0	

Layout: HH0259-4-TB-FR-XX-08100



Ersatzneubau Grundschule am Alten Postweg  
Aktueller Baustand 10.04.2025

---









# Progress Report

## Nr. 9 // 25.11.2025



### // Projekt

Neubau einer Grundschule mit Kita und Sporthalle

### // Bauherr

Sondervermögen für Immobilien und Technik der Stadtgemeinde Bremen

### // Baustellenanschrift

Alter Postweg 302, 28207 Bremen

### // Auftragsnummer

HH0599

### // Projektleitung GPP Dominik Klare

Tel.: +49 152 /01849176

[Dominik.Klare@goldbeck.de](mailto:Dominik.Klare@goldbeck.de)

### // Projektleitung Marti Russak

Tel.: +49 170 /361 096 9

[Marti.Russak@goldbeck.de](mailto:Marti.Russak@goldbeck.de)

### // Bauleitung Mauro Hake

Tel.: +49 170 /803 421 5

[Mauro.Hake@goldbeck.de](mailto:Mauro.Hake@goldbeck.de)

### // Bauleitung Constantin Wendt

Tel.: +49 151 /23157618

[Constantin.Wendt@goldbeck.de](mailto:Constantin.Wendt@goldbeck.de)

### // Projektleitung TGA Bartosz Kluck

Tel.: +49 170 /361 096 9

[Bartosz.Kluck@goldbeck.de](mailto:Bartosz.Kluck@goldbeck.de)

### // Bauleitung TGA Nico Wilckens

Tel.: +49 170 /803 421 5

[Nico.Wilckens@goldbeck.de](mailto:Nico.Wilckens@goldbeck.de)



# Progress Report // Verblendarbeiten Bauteil A

Foto 1



Foto aus Progress Report Nr. 08



25/11/25

3

**GOLDBECK**



# Progress Report // Verblendarbeiten Bauteil B

Foto 2



Foto aus Progress Report Nr. 08



25/11/25

4

**GOLDBECK**



# Progress Report // Abrüsten Bauteil A

Foto 3



Foto aus Progress Report Nr. 08





# Progress Report // Verblendarbeiten Bauteil B

Foto 4



Foto aus Progress Report Nr. 08





# Progress Report // Trockenbauarbeiten Bauteil B

Foto 5



Foto aus Progress Report Nr. 08





# Progress Report // Montage Rasterdecke Bauteil A

Foto 6





# Progress Report // Fortsetzung Innenausbau Sporthalle

Foto 7



Foto aus Progress Report Nr. 08

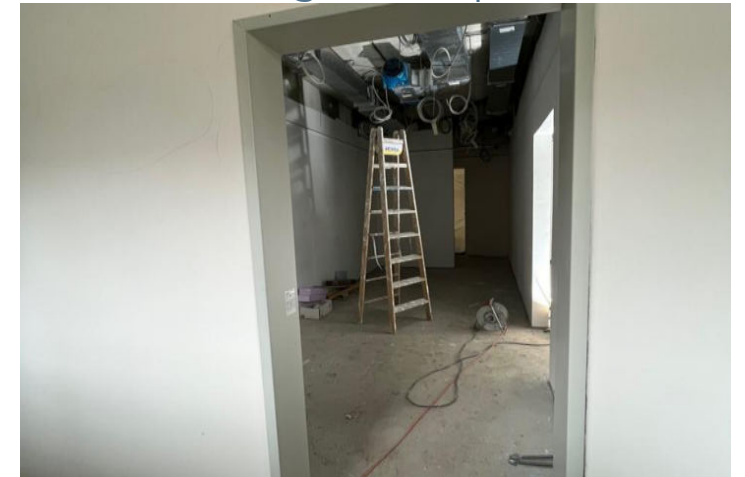



# Progress Report // Lackieren Aulatreppe

Foto 8





# Progress Report // Start Fliesen Bauteil A

Foto 9





# Progress Report // Webcam Aufnahme 25.11.2025

Foto 10



Foto aus Progress Report Nr. 08



25/11/25

12

**GOLDBECK**



# Progress Report // Ausblick

## Start neuer Gewerke + Fortsetzung laufender Arbeiten

- // Fortsetzung – Lüftungsarbeiten (Martel)
- // Fortsetzung – Starkstromanlagen (Elektro Schlesinger)
- // Fortsetzung – Trockenbau (GEGA Construction)
- // Fortsetzung – Sanitärarbeiten (Martel)
- // Fortsetzung – Montage Lüftungskanal (Geitekk)
- // Fortsetzung – Trockenbau Bauteil B (GEGA Construction)
- // Fortsetzung – Montage Pfosten-Riegel-Fassade (Tischlerei Barth)
- // Fortsetzung – Malerarbeiten Bauteil A (Yakac)
- // Fortsetzung – Estricharbeiten Bauteil B (Bammann)
- // Fortsetzung – Dacheindeckung Bauteil B (Neumann)
  
- // Start – Photovoltaik Bauteil B (Solartec)
- // Start – Fliesenarbeiten Sporthalle & Bauteil A (Wagner)
- // Start – Bodenverlegearbeiten Sporthalle (W-K Winterhoff)
- // Start – Malerarbeiten Bauteil B (Yakac)









