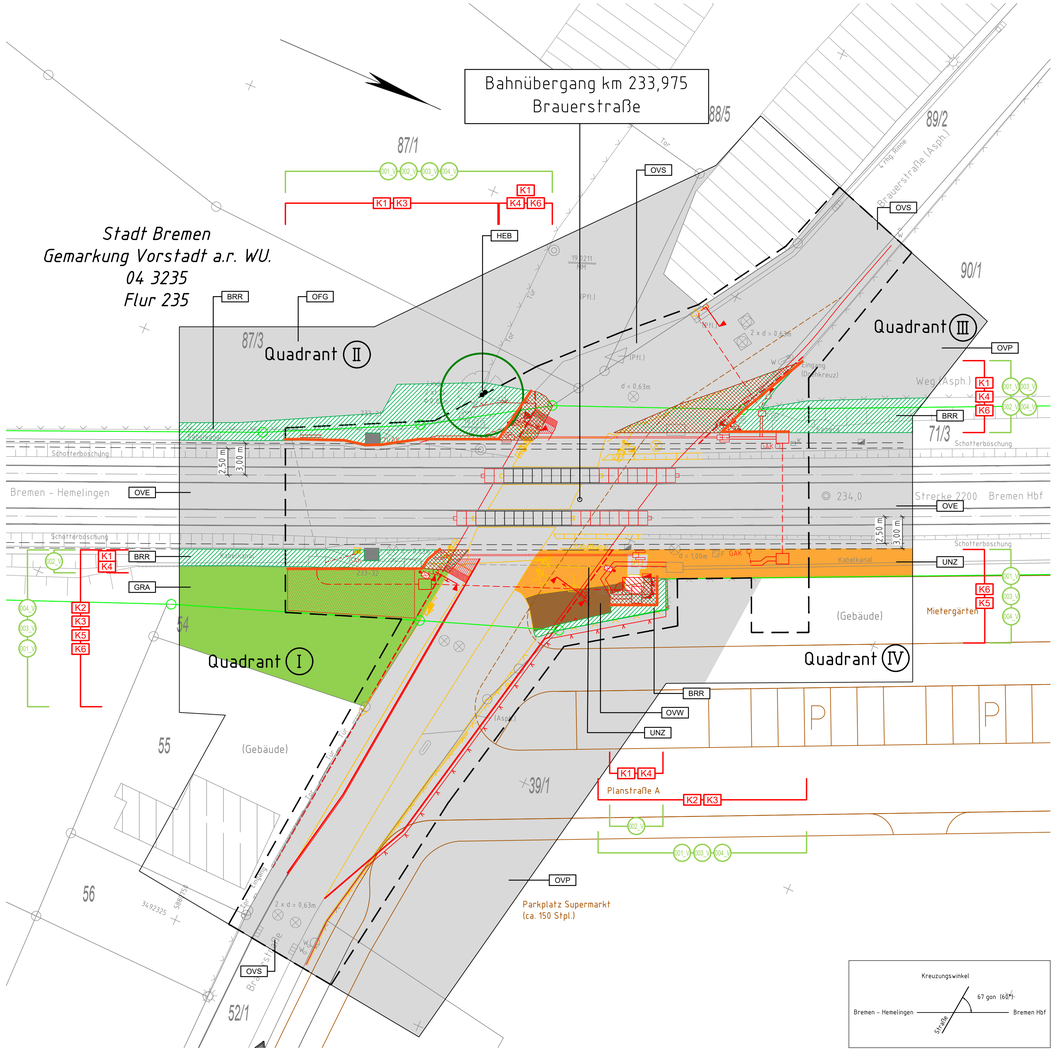

Legende

Biotoptypen:

- UNZ = Sonstige Neophytenflur
- GRA = Artenarmer Scherrasen
- HEB = Einzelbäume / Baumgruppe des Siedlungsbereiches
- BRR = Rubus-/Lianen-Gestrüpp
- OVW = Weg / Fläche, unbefestigt
- OFG = Sonstiger gewerblich genutzter Platz, versiegelt
  OVS = Straße
  OVP = Parkplatz
  OVE = Gleisanlage
- § Biotoptyp gesetzlich geschützt gem. § 30 BNatSchG

Konflikte:

- K 1 Baubedingte Gefährdung von Gehölzbiotopen
- K 2 Baubedingte Beeinträchtigung von gehölzfreien Biotopen
- K 3 Baubedingte Bodenbeeinträchtigung
- K 4 Anlagebedingte Gehölzverluste
- K 5 Anlagebedingter Verlust gehölzfreier Biotope
- K 6 Anlagebedingte Bodenneuversiegelung

Vermeidungs- und Minderungsmaßnahmen:

- 001_V <u>Entfernen aller Verunreinigungen</u>, Auflockerung verdichteter Böden, Wiederherstellung des Planums und Einsaat auf den durch Baustelleneinrichtungen und Bauflächen beanspruchten unbefestigten Flächen
- 002_V <u>Bauzeitliche Baum- und Gehölzschutzmaßnahmen</u> gemäß DIN 18920 und RAS-LP4, Abgrenzung wertvoller Biotopstrukturen (Bauzäune)
- 003_V <u>Vermeidung/Minimierung</u>: Begrenzung der Inanspruchnahme von Vegetation auf das erforderliche Maß - *gilt im gesamten Baubereich*
- 004_V <u>Minimierung von Lärm und stofflichen Emissionen</u> durch den Einsatz von Baugeräten nach dem Stand der Technik- *gilt im gesamten Baubereich*

Allgemein

- Bestand (einschließlich Kataster)
- Neubau/Änderung
- perspektivische Neuordnung des Stadtgebiets (nachrichtlich)
- Rückbau
- äußere Grenze der vorhabenträgereigenen Grundstücke
- Planfeststellungsgrenze
- Kataster:
  - Gemeindegrenze
  - Gemarkungsgrenze
  - Flurgrenze
  - Kreisgrenze
  - Flurstücksgrenze
- Baustelleneinrichtungsfläche

Unterlage 9.3

Genehmigungsvermerk Eisenbahn-Bundesamt

Übersichtsskizze

Straßenbaubehörde/Baulastträger:

Ort, Datum, Unterschrift

Freie Hansestadt Bremen / Amt für Straßen und Verkehr:

Ort, Datum, Unterschrift

Index	Änderungen bzw. Ergänzungen	Planungsstand
0	Ausgangsverfahren: Antragsfassung	27.06.2020

Genehmigungsplanung: Unterlage für eine Entscheidung nach § 18 AEG

Vorhabenträgerin:
DB NETZE
DB Netz AG
Regionalbereich Nord
I.NP-N-M-S(4)
Lindemannallee 3
30173 Hannover

Datum Unterschrift | Datum Unterschrift

Vertreter der Vorhabenträgerin:
DB NETZE
DB Netz AG
Regionalbereich Nord
I.NP-N-M-S(4)
Lindemannallee 3
30173 Hannover

Datum Unterschrift | Datum Unterschrift

Planverfasser:
Dr. Graband & Partner GmbH
Budapester Str. 41
10787 Berlin
Tel.: 030 264 937-0

Datum Unterschrift

Planzeichen:	GP_9_03_01
Projekt-Nr.:	3435
	Datum / Name
bearb.	06.01.2020 Fuchs
gez.	06.01.2020 Stengel
gepr.	06.01.2020 Warnecke
Höhensystem:	HS 130
Koordinatensystem:	LS DB_Ref
Ursprungsplan:	Entwurfsvermessung
Blattgröße:	970 x 420
Maßstab:	1:250

Vorhaben:
Erneuerung der BÜSA
km 233,9 Brauerstraße
Strecke 2200: Wanne-Eickel - Bremen - Hamburg

Planart: Bestands-, Konflikt- und Maßnahmenplan

Planinhalt: Landschaftspflegerischer Fachbeitrag
zum BÜ km 233,975 (Strecke 2200) Brauerstraße

Bearbeiter: Carsa Stengel
Stand: 14. Aug. 2020 09:13 Plotmaßstab: 1:1Plot-Datum: LBP
Ausgabe: 14. Aug. 2020 09:13 Layout: 1
L:\Projekte\3435_LBP Strecke 2200\Lpl 1 GP\AEG_233_Bauerstrasse\AEG\GP_9_03_Bue_km_233-975.dwg

970 x 420